فرایند خرید مولاژ در مرکز مهارت های بالینی دانشکده علوم پزشکی ساوه

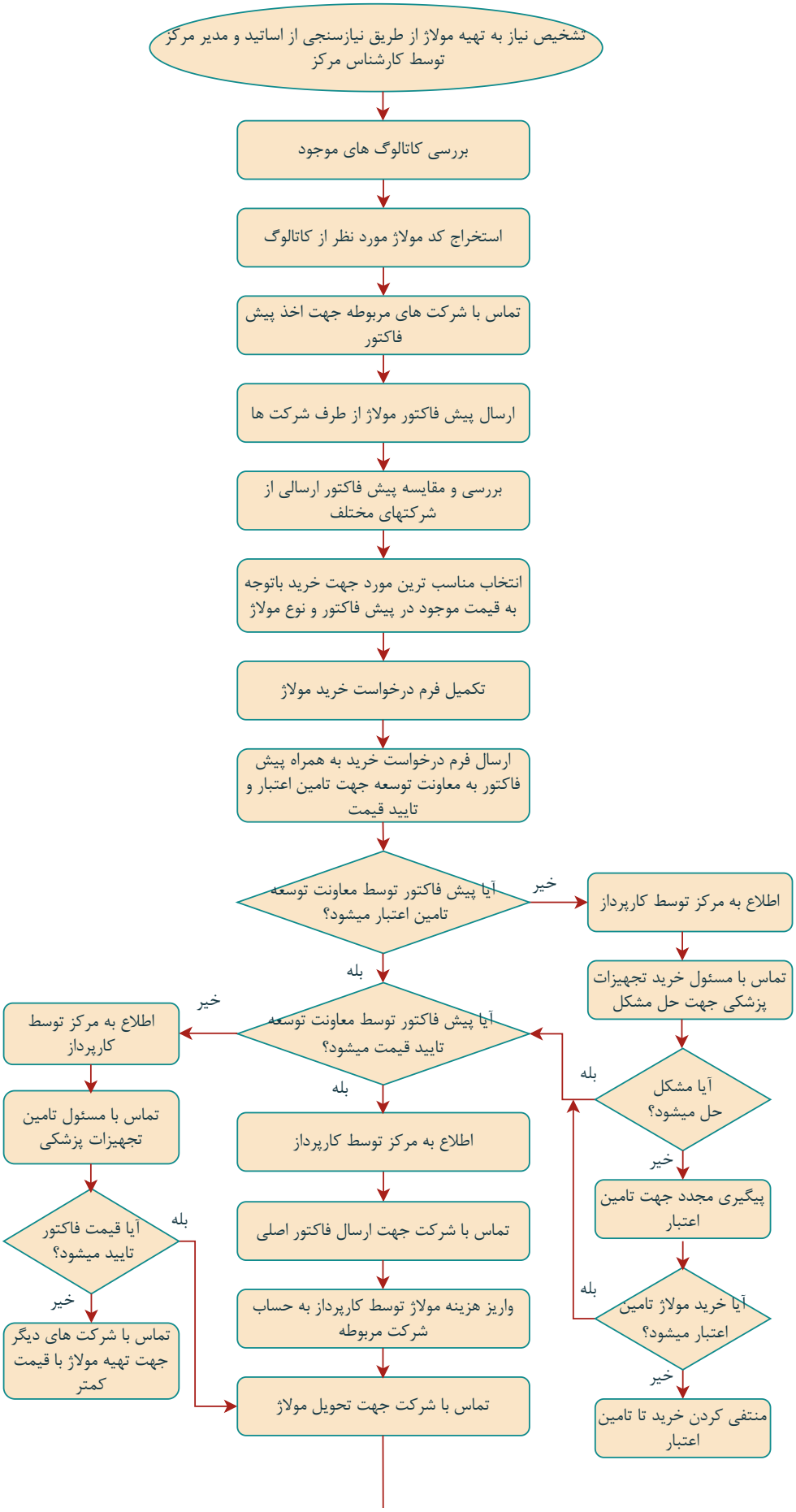

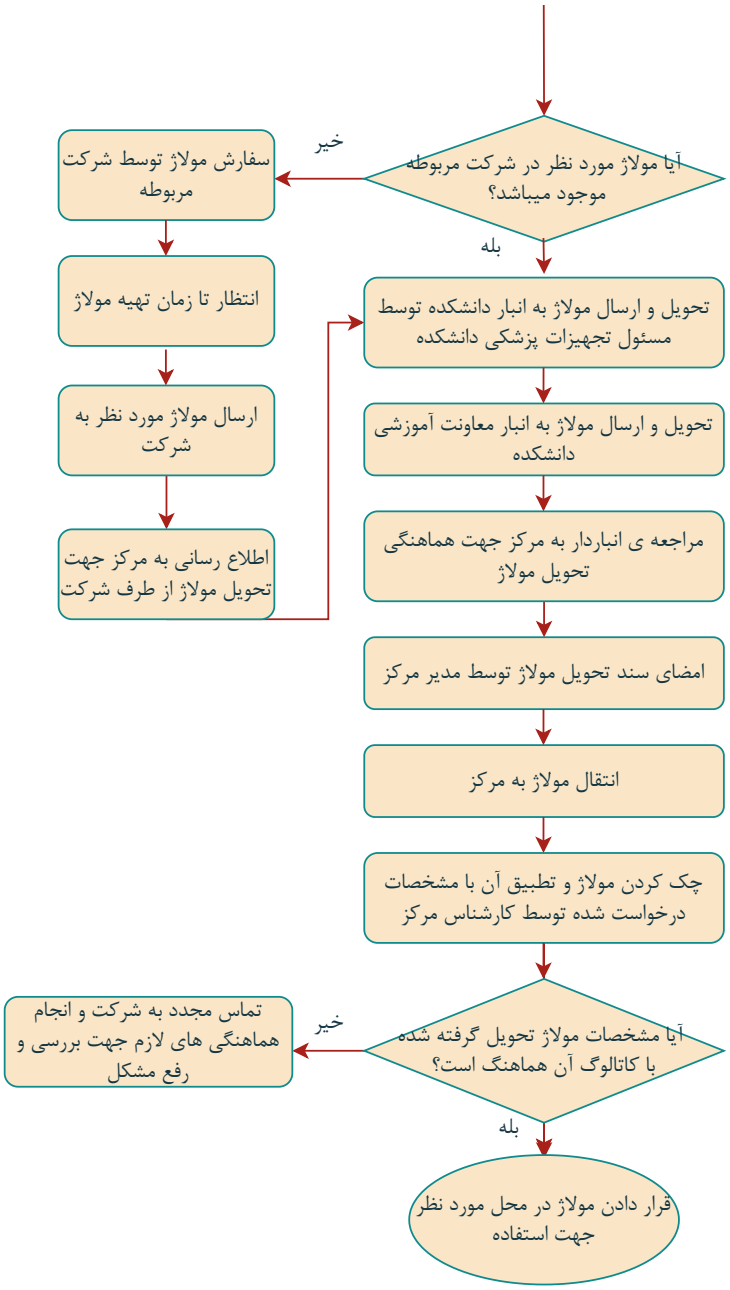
آیا مولاژ مورد نظر در شرکت مربوطه موجود میباشد؟
خیر
سفارش مولاژ توسط شرکت مربوطه
انتظار تا زمان تهیه مولاژ
ارسال مولاژ مورد نظر به شرکت
اطلاع رسانی به مرکز جهت تحویل مولاژ از طرف شرکت
بله
تحویل و ارسال مولاژ به انبار دانشکده توسط مسئول تجهیزات پزشکی دانشکده
تحویل و ارسال مولاژ به انبار معاونت آموزشی دانشکده
مراجعه ی انباردار به مرکز جهت هماهنگی تحویل مولاژ
امضای سند تحویل مولاژ توسط مدیر مرکز
انتقال مولاژ به مرکز
چک کردن مولاژ و تطبیق آن با مشخصات درخواست شده توسط کارشناس مرکز
آیا مشخصات مولاژ تحویل گرفته شده با کاتالوگ آن هماهنگ است؟
خیر
تماس مجدد به شرکت و انجام هماهنگی های لازم جهت بررسی و رفع مشکل
بله
قرار دادن مولاژ در محل مورد نظر جهت استفاده